

Énergie : Lecornu va enfin présenter la programmation pluriannuelle

Annoncée par Sébastien Lecornu, la publication imminente de la PPE doit clore deux ans et demi de retard. Les acteurs des renouvelables se disent rassurés, alors que RTE souligne le potentiel d'électrification du pays.

La Programmation pluriannuelle de l'énergie (PPE), pierre angulaire de la politique énergétique française, s'apprête enfin à sortir de l'impasse. Dans un entretien accordé à la presse régionale, dont *La Dépêche du Midi*, dimanche, le Premier ministre Sébastien Lecornu a annoncé la signature imminente du décret de publication de ce document stratégique très attendu, qui fixe les grandes orientations énergétiques de la France sur dix ans. Un calendrier enfin clarifié après deux ans et demi de retard, alors que la PPE aurait dû être adoptée dès 2023.

Une PPE en retard à cause des tensions politiques

Instaurée par la loi de transition énergétique de 2015, la PPE pilote, en effet, l'évolution du mix énergétique national. Elle définit, filière par filière, les trajectoires de production et de consommation d'énergie, en cohérence avec l'objectif de neutralité carbone de la France à l'horizon 2050 et avec la Stratégie nationale bas-carbone.

Elle encadre aussi bien le développement des énergies renouvelables que les choix d'investissement dans le nucléaire, les réseaux, le stockage ou encore l'efficacité énergétique. Pour les industriels comme pour les collectivités, elle constitue un cadre de référence indispensable à la prise de décision.

Son retard prolongé s'explique d'abord par de fortes tensions politiques. Les débats sur le partage entre nucléaire et énergies renouvelables ont profondément divisé la représentation nationale.

Le développement de l'éolien terrestre et du solaire a cristallisé les oppositions, notamment de la part du Rassemblement national et d'une partie de la droite, favorables à un recentrage massif sur le nucléaire.

À ces clivages s'est ajoutée l'instabilité gouvernementale, avec les chutes successives de Michel Barnier puis de François Bayrou, qui ont suspendu à plusieurs reprises le processus d'arbitrage. Résultat : la PPE3 est restée lettre morte au détriment de la visi-

Production primaire d'énergie en 2024

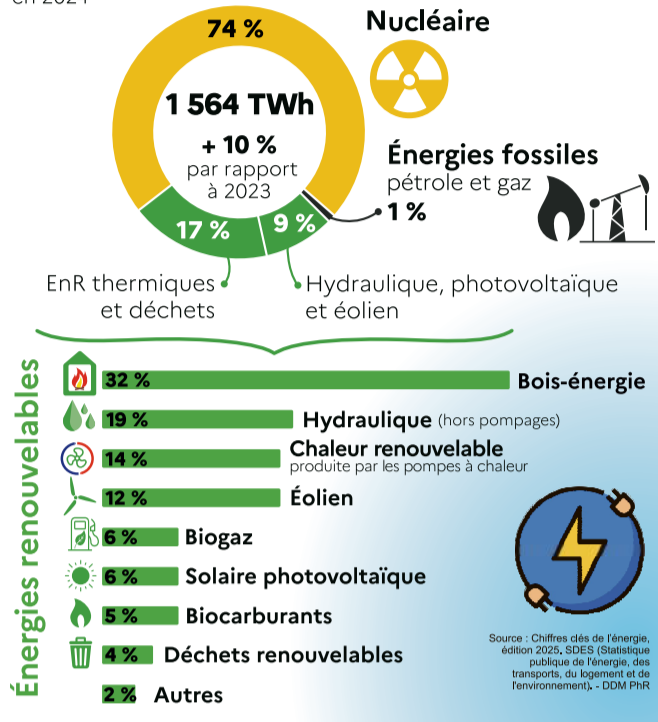

bilité des investissements et du rythme de la décarbonation. Face à cette situation, Sébastien Lecornu, enfin sorti de la longue séquence budgétaire, assume désormais un passage en force par décret.

Le Premier ministre invoque l'urgence du dossier énergétique et estime que « les débats ont largement eu lieu ». La PPE qui doit être publiée confirme l'ins-

cription de six nouveaux réacteurs nucléaires EPR, avec huit supplémentaires en option, conformément aux annonces faites par Emmanuel Macron en 2022. Elle acte également des investissements dans l'éolien en mer (offshore), le photovoltaïque, la géothermie et l'éolien terrestre, même si cette dernière filière devrait connaître un rythme de développement plus mesuré.

Ralentissement de l'éolien terrestre

Le ralentissement de l'éolien terrestre et du solaire est justifié par le gouvernement par une électrification de l'économie jugée moins rapide que prévu. Selon l'exécutif, la consommation d'électricité progresse moins vite que les scénarios établis il y a quelques années, ce qui conduit à ajuster les volumes de nouvelles capacités installées. La priorité serait donnée à la « remotorisation » des parcs éoliens existants, avec des machines plus puissantes, afin de limiter les conflits locaux et l'artificialisation des paysages. En parallèle, un grand plan d'électrification des usages – dans les transports, le bâtiment et l'industrie – doit accompagner la publication de la PPE afin de stimuler la demande.

Dans ce contexte, les acteurs des énergies renouvelables affichent leur soulagement mesuré. Le Syndicat des énergies renouvelables (SER) a salué la confirmation qu'il n'y aura pas de moratoire sur les EnR et les garanties obtenues sur la relance des appels d'offres.

Reçu par le Premier ministre et le ministre de l'Économie Roland Lescure, la filière souligne l'urgence de redonner un cadre lisible et crédible à la politique énergétique, condition indispensable

pour sécuriser l'emploi, les investissements industriels et l'ancrage territorial des projets. Elle insiste aussi sur la dimension de souveraineté et de sécurité d'approvisionnement, dans un contexte géopolitique toujours tendu.

L'urgence d'électrifier nos usages

Les projections du gestionnaire du réseau de transport d'électricité RTE viennent éclairer les choix du gouvernement. Dans son bilan prévisionnel 2025-2035, RTE souligne que la France dispose d'un avantage quasi unique en Europe : une production d'électricité déjà décarbonée à environ 95 %, grâce au nucléaire et aux renouvelables. L'organisme constate toutefois un retard dans la dynamique d'électrification des usages, qui pèse sur la trajectoire de consommation. Pour RTE, ce potentiel constitue néanmoins un levier majeur pour réduire la dépendance aux énergies fossiles importées et atteindre les objectifs climatiques, à condition d'aligner plus rapidement l'offre et la demande. La publication de la PPE est donc attendue comme un signal politique fort, censé remettre la transition énergétique française sur des rails plus lisibles et plus stables.

Philippe Rioux

BOURSE DE PARIS SÉANCE DU 09 FÉVRIER 2026

+0,60%

Records ! Le CAC 40 poursuit son ascension et clôture au-dessus de 8 300 points. Grâce aux records du Nikkei et du Dow Jones, qui a franchi vendredi soir les 30 000 points pour la première fois de son histoire, l'indice parisien vient touter son sommet, soutenu par STM Microelectronics, Thales et le secteur bancaire. TotalEnergies s'est redressé grâce au retournement des cours pétroliers en fin de séance européenne. L'once d'or demeure ferme au-dessus de 5 000 USD tandis que le Bitcoin ne parvient pas à assurer son rôle de valeur refuge numérique (repli sous 70 000 USD).

STOXX 50 EUROPE **6 059,01** +1,01 %

DOW JONES NY **50 122,30** +0,01 %

NASDAQ NY **23 231,78** +0,87 %

PETROLE (USD) **69,39 \$** **64,82 \$**

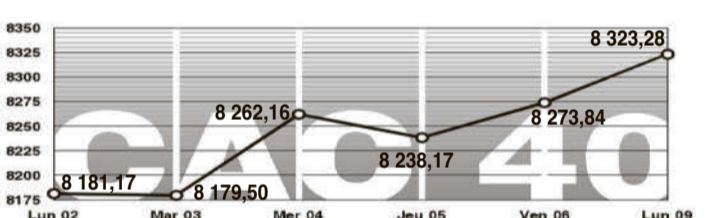

BUREAU DE CHANCE | RACHAT D'OR | OR INVESTISSEMENT
Entreprise familiale depuis 2010 | Plus de 10 agences en France.

OR EXPERTISE BY FIBSO

AVEZ-VOUS PENSÉ À REGARDER LE COURS DE L'OR AUJOURD'HUI ?

6 Rue Charles de Rémusat, 31000 Toulouse | orexpertise.com | Tel. 05 34 30 31 31

DEVICES

	Achat €	Vente €	Taux change
Dollar américain	0,8308	0,8476	0,8392
Franc suisse	1,0778	1,1106	1,0942
Libre Sterling	1,1298	1,1642	1,1470
Yen japonais (100)	0,5308	0,5470	0,5389

MARCHÉ DE L'OR

	Dernier €	%Var.	%3m/12
Lingot de 1 KG	133 200,00	+1,68	+13,85
Poe 20 USD	4 400,00	+11,39	+24,99
Poe 20 F (Napoléon)	820,00	0,00	+14,70
Poe Suisse 20 F	830,00	+7,78	+16,39
Souverain	1 029,90	-0,49	+14,45

CAC 40

	Dernier €	%Var.	%3m/12
Accor	48,66	-0,25	+0,91
Airbus	133,14	+0,95	-2,65
Air Liquide	167,18	-0,33	+4,32
Arcelor Mittal SA	51,72	+1,02	+32,31
Axa	39,54	-0,30	-3,47
BNP Paribas	94,59	+1,30	+16,83
Bouygues	48,51	+0,54	+9,38
Bureau Veritas	28,16	+0,72	+3,61
Cap Gemini	113,70	-1,47	-20,07
Carrefour	14,87	+0,13	+4,50
Credit Agricole	18,19	+1,79	+3,62
Danone	69,82	+0,95	-0,06
Dassault Systemes	22,39	+0,63	-6,08
Engie	133,75	-0,41	+9,27
EssilorLuxottica	254,80	-0,12	-5,59
Eurofins Scientif.	87,22	-1,15	+17,22
Euronext	120,40	+2,99	-5,94
Hermès Intern.	2 072,00	+0,83	-2,38
Kering	299,70	+0,64	-13,72
L'Oréal	387,95	-1,55	+5,82
Legrand	141,80	+0,67	+11,43
LVMH	535,40	-0,15	-16,99
Michelin	32,74	-0,73	+15,65
Orange	16,60	+0,55	+16,90
Permot Ricard	80,06	-0,57	+9,52
Publicis Groupe SA	80,22	+1,75	-9,48
Renault	31,03	+0,52	-12,39
Saffran	314,40	+2,08	+5,72
Saint Gobain	88,20	-0,16	+4,43
Sapin	80,29	-0,09	-2,94
Schneider Electric	256,85	+1,55	+9,34
Société Générale	74,96	+3,28	+9,08
Stellantis NV	6,14	+0,43	-34,72
Stmicroelectronics	27,32	+9,76	+21,78
Thales	257,40	+0,17	+12,01
TotalEnergies	62,63	+4,08	+12,66
Unibail-Rodamco Westfield	96,10	+0,04	+3,60
Veolia Environ.	32,04	+0,06	+7,81
Vinci	133,10	-0,82	+10,87

Eutelsat Comm.	2,20	+4,51	+28,96
Exail Tech	110,20	+0,36	+35,21
Exel Industries	40,50	+1,76	+2,27
Exosens S.A.	55,50	+6,32	+14,55
FDJ United	22,82	+0,53	-3,39
Financière Marjot	0,80	+17,78	-6,47
Finac Dairy	35,40	-0,14	+22,28
Fonvia	14,34	+2,10	+5,25
France Energie	34,95	+2,64	+10,08
FSDV	17,80	0,00	-2,20
Gasogno	2,22	0,00	-5,13
Geaumont	100,00	-0,99	+0,50
Genitix	79,55	+0,95	-1,67
Genfit	6,25	+2,54	+18,71
GenSight Biologics	0,08	-4,46	-24,04
Getlink	17,29	-0,35	+9,92
Genevot	171,00	0,00	-1,16
GI Events	33,75	+2,58	+13,07
Groupe Paroche	17,55	+0,29	-2,50
GTT	179,30	+1,13	+14,50
HF Company	4,17	-0,71	-0,48
High Co	3,62	-0,82	-8,82
Imerys	27,42	+0,59	+14,54
Immobilier Dassault	51,00	0,00	-1,54
Infotel	1,80	-2,30	-9,46
Innovapharma	14,10	-1,96	-12,48
Ipsen	137,90	+1,32	+15,88
Ipsos	32,90	-0,36	-3,97
IT Link	21,10	-1,38	-1,83
JC Decaux SA	16,56	+0,30	+6,98
Kaufman & Broad	31,60	-0,16	+5,69
Klempere	32,80	+0,06	-2,79
Lagardère S.A.	18,58	+0,32	-1,90
Lactocore	0,02	0,00	0,00
LDC	95,20	+0,74	+7,09
Lebon	103,00	+1,98	+6,63
Leclat	22,60	+0,67	-11,37
Lise S.A.	2,85	+2,15	0,00
Lyf	55,70	+3,15	+4,90
Luobit	3,10	+7,64	-74,17
Lumibird	23,00	+2,68	+8,49
MG-Metropole TV	12,14	+0,50	-0,33
Maisons Pommeroy & Associés	11,30	-0,88	-0,44
Maisons du Monde	1,57	-0,13	-16,40
Manitou BF	22,55	+1,35	+16,84
Marie Brizard (MBWS)	2,76	-1,08	-3,16
Maury Et Prom	7,18	+5,77	+29,59
Maxcy Energy	0,15	0,00	0,00
Medicall SA	24,32	+2,36	-3,49
Merckys	11,06	+0,36	+0,18
Mersen	26,85	+3,67	+12,58
Nacorn	0,38	+0,80	-28,41
Nanobiotix	19,36	+7,92	-0,72
Nexans	141,50	+1,73	+12,48
Nicox S.A.	0,35	+1,46	+16,78
North Atlantic Energies	43,90	-0,14	-0,47
NRJ Group	7,30	+5,49	-9,65
Oeneo	9,24	0,00	-0,22
OPMobiity	16,75	+0,42	+4,88
OVI	9,42	+3,46	+29,15
Peugeot Invest	89,10	-0,58	-8,84
Plains Energy	18,60	+0,22	-21,19
Plaxos	11,61	+3,20	-33,42
Poujoulat	8,68	+0,93	+14,81
Quadrant	15,34	+1,32	+5,94
Ramsay Santé	10,95	-0,45	+18,00
Remy Cointreau	43,42	-0,28	+18,50
Revel	37,50	-0,21	+11,64
Robertet	835,00	-0,48	-5,13
Roche Bobois	26,50	+1,53	-15,06
Rubis	34,60	-0,69	+5,11
Sartorius Sted Bio	178,25	+0,20	-15,12
Savericia	61,60	+0,33	-1,28
Scor SE	28,62	-1,17	-0,42
Seb	51,05	+1,69	+3,55
Semco Technologies	32,98	+0,98	+17,68
Sodeco	46,12	+2,08	+5,54
Sogclair	29,90	+0,66	+15,89
Soitec	32,50	+1,94	+40,15
Solocal Group	4,60	-0,86	+11,11
Solutions 30 SE	0,90	-0,78	-12,16
Solvay	26,76	+0,30	-1,47
Sopra Steria Group	135,90	+0,44	-12,10
SPIE	48,84	+0,99	-0,85
Stmicroelectronics	27,32	+9,76	+21,78
Stm Energy	32,88	+0,49	+1,23
Teleperformance	53,10	+1,76	-14,13
TF1	8,14	+0,49	-2,34
Tour Eiffel	4,10	-0,73	-2,61
Transgene	0,85	+2,91	-11,67
Trigano	168,70	-0,76	-3,76
Unisoft Entert	4,30	+6,44	-33,31
Valéo	12,77	+2,00	+9,71
Vallorec	18,57	+0,27	+18,36
Valneva	4,12	+2,28	+10,81
Vantiva	0,12	+2,27	-16,43
Verallia	22,96	-2,55	-0,09
Vicat	78,60	+2,88	+3,42
Vilac	348,00	-0,71	-2,86
Vindon (ex-CGG)	121,10	+0,33	+23,07
Vivendi	2,24	+0,99	+5,41
Voltaia	7,32	+2,52	-6,03
Vision	129,40	+2,54	-36,63
Waga Energy	22,05	+0,23	-10,00
Wavestone	51,80	-1,89	-6,83
Wendel	89,70	+1,59	+9,12
Worldline	1,32	+1,50	-15,78
X-Fab	4,34	+1,26	-15,98
Xilam Animation	4,04	-2,88	+7,16

Valeurs internationales

Aekrom Inc	2,80	0,00	0,00
Amundi Label Monétaire ESR E2	1 085,35	+0,21	+0,21
Amundi Oblig Euro C	193,72	+0,83	+0,83
Amundi Oblig Euro D	84,44	+0,84	+0,84
C.F.O.A.	20,20	0,00	-32,67
Coca-Cola Eur	81,10	-0,37	+4,65
Coty	2,14	-1,72	-20,15
Esson Holding	1,26	0,00	0,00
Forest. Equatorial	675,00	0,00	0,00
Genesio	0,03	0,00	-1,94
Manac Telecom	9,90	+1,02	-2,94
Sigro Plc	9,99	0,00	0,00
TotalEnergies Gabon	186,00	-1,33	-0,27
Zambia Cons.CatB	2,78	-0,71	+18,80

Euronext Access

Achim Group	1,60	-8,57	+6,67
AG3I	0,64	0,00	0,00
Aleven	0,10	0,00	0,00
Arcton St Amand A	170,00	0,00	0,00
Ashler & Manson	2,84	+1,43	+16,39
Azorean Tech	0,26	0,00	+4,00
Body One	0,42	0,00	+31,25
Chops Technology	57,50	0,00	+1,77
Cie du Mont Blanc	276,00	+0,73	-9,21
CMG Cleantech	0,24	+6,25	+4,29
Constructeurs Bois	2,82	+6,02	-2,76
Coretch 5	0,0		